



Ciudad de México, 15/Diciembre/2023  
Oficio No. M00/3054/2023

**ROBERTO ALVARADO JUÁREZ**  
**DIRECTOR GENERAL DEL INSTITUTO**  
**TECNOLÓGICO SUPERIOR DE PEROTE**  
**PRESENTE**

Con fundamento en lo dispuesto en el artículo 8, fracción V del Decreto que crea el Tecnológico Nacional de México, publicado el 23 de julio de 2014 en el Diario Oficial de la Federación, así como el numeral 8, apartado M00 numeral 5 del Manual de Organización General del Tecnológico Nacional de México, publicado en dicho medio de difusión oficial el 20 de diciembre de 2018; por éste conducto hago de su conocimiento el **Presupuesto Inicial 2024**, correspondiente a la aportación federal de **\$27,326,139.00 (VEINTISIETE MILLONES TRESCIENTOS VEINTISEIS MIL CIENTO TREINTA Y NUEVE PESOS 00/100 M.N.)**, de acuerdo con el analítico de plazas y calendario de distribución adjunto (Anexo A) y de la estructura organizacional autorizada tipo "C" (Anexo B).

Lo anterior se hace de su conocimiento con el fin de que, en el ámbito de sus atribuciones, se gestione ante las autoridades correspondientes, la aportación del Gobierno Estatal en términos del Convenio de Coordinación para la Creación, Operación y Apoyo Financiero, así como de conformidad con el Convenio para la Asignación de Recursos Financieros para la Operación del **Instituto Tecnológico Superior de Perote** para el ejercicio fiscal 2024.

No omito reiterar lo establecido en el artículo 1 de la Ley Federal de Presupuesto y Responsabilidad Hacendaria y del Presupuesto de Egresos de la Federación para el ejercicio fiscal 2024, en el sentido de que es su responsabilidad aplicar el presupuesto en su totalidad con base en los criterios de *legalidad, honestidad, eficiencia, eficacia, economía, racionalidad, austeridad, transparencia, control, rendición de cuentas, equidad de género* y apearse para ello a la normatividad vigente.

Sin otro particular, hago propicia la ocasión para enviarle un cordial saludo.

**ATENTAMENTE**  
Excelencia en Educación Tecnológica®

  
**RAMÓN JIMÉNEZ LÓPEZ**  
**DIRECTOR GENERAL**  
**TECNOLÓGICO NACIONAL DE MÉXICO**

  
SECRETARÍA DE EDUCACIÓN PÚBLICA  
TECNOLÓGICO NACIONAL  
DE MÉXICO  
**DIRECCIÓN GENERAL**

C.c.p.-  
C. Víctor Emanuel Vargas Barrientos - Encargado del Despacho de la Secretaría de Educación del Estado de Veracruz.  
C. Jorge Santos Valencia - Secretario de Planeación, Evaluación y Desarrollo Institucional del TecNM.  
C. Octavio Díaz Aldret - Secretario de Administración del TecNM.  
C. Manuel Chávez Sáenz - Director de Institutos Tecnológicos Descentralizados.

RJL/MCS/AHR/ycog\*



# Instituto Tecnológico Superior de Perote

## Estructura Organizacional tipo « C »

### Anexo «B»

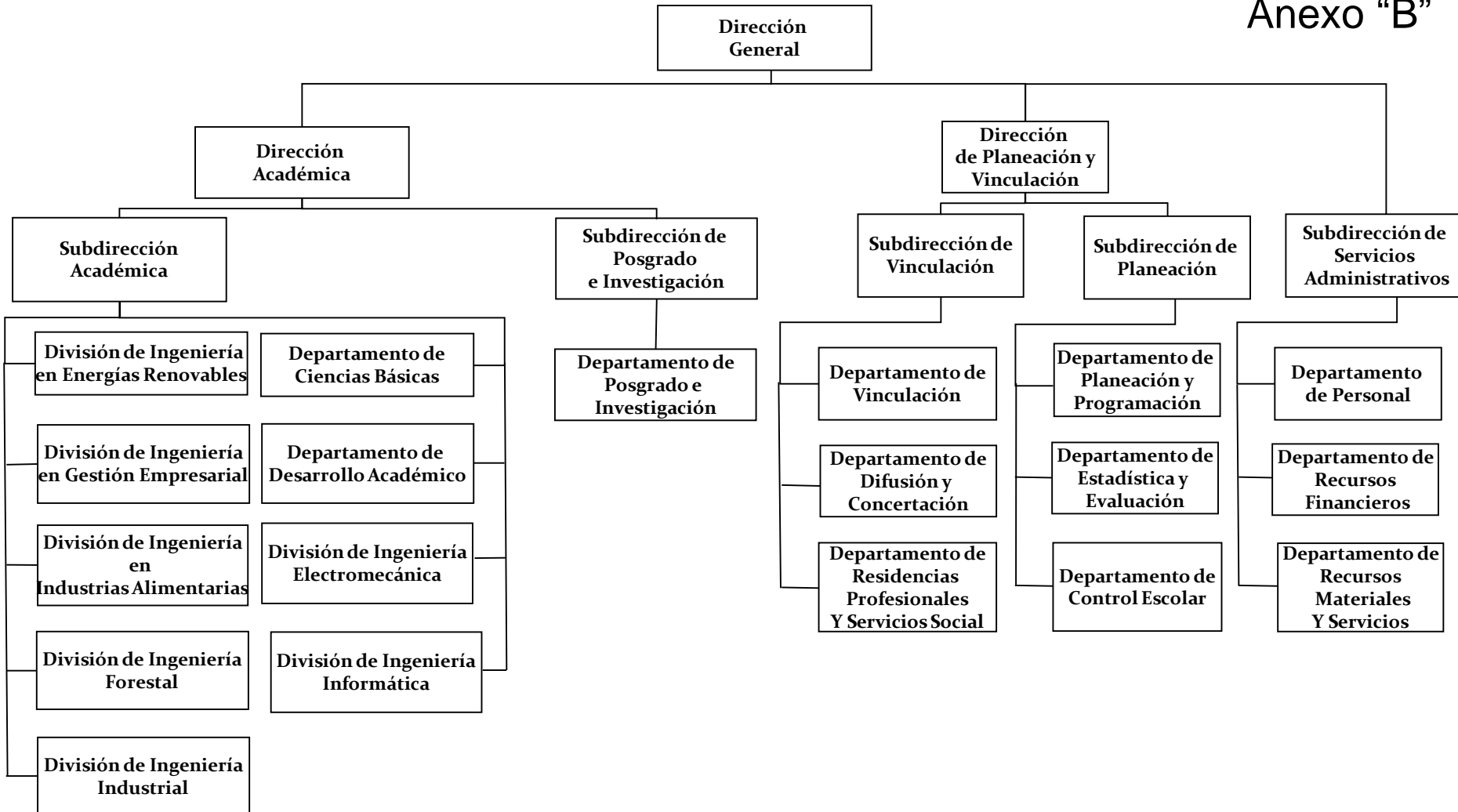

**PRESUPUESTO INICIAL 2024 - ANALITICO DE PLAZAS**  
INSTITUTO TECNOLÓGICO SUPERIOR DE PEROTE, VER.

CODIGO	PUESTO	NI VEL	PLA ZAS	HRS	SUELDO MENSUAL ZONA II	TOTAL		AGUINALDO 40 DIAS	PRIMA VAC. 24 DIAS	SEGURIDAD SOCIAL	DESPENSA	MAT. DIDACTICO	SUBTOTAL	TOTAL ANUALIZADO	50% FEDERAL
						MENSUAL	ANUAL								
ITS0001	DIRECTOR GENERAL		1		47,818.35	48,615.32	583,383.84	63,757.80	38,254.68	122,165.60			224,178.08	807,561.92	403,780.96
ITS0009	DIRECTOR DE ÁREA		2		41,311.25	83,999.54	1,007,994.48	110,163.33	66,098.00	212,346.32			388,607.65	1,396,602.13	698,301.07
ITS0002	SUBDIRECTOR DE ÁREA		5		36,972.70	187,944.56	2,255,334.72	246,484.67	147,890.80	477,551.78			871,927.25	3,127,261.97	1,563,630.99
ITS0003	JEFE DE DIVISIÓN		7		31,955.25	227,414.86	2,728,978.32	298,249.00	178,949.40	582,253.13			1,059,451.53	3,788,429.85	1,894,214.93
ITS0004	JEFE DEPTO.		12		22,655.00	276,391.00	3,316,692.00	362,480.00	217,488.00	723,862.64			1,303,830.64	4,620,522.64	2,310,261.32
	<b>SUBTOTAL</b>		<b>27</b>			<b>824,365.28</b>	<b>9,892,383.36</b>	<b>1,081,134.80</b>	<b>648,680.88</b>	<b>2,118,179.47</b>			<b>3,847,995.15</b>	<b>13,740,378.51</b>	<b>6,870,189.27</b>
CF12027	INGENIERO EN SISTEMAS	16	1		11,322.85	11,511.56	138,138.72	15,097.13	9,058.28	32,470.96	18,222.60		74,848.97	212,987.69	106,493.85
CF33116	TÉCNICO ESPECIALIZADO	14	2		10,252.85	20,847.46	250,169.52	27,340.93	16,404.56	59,682.49	36,445.20		139,873.18	390,042.70	195,021.35
A06009	COORDINADOR DE PROMOCIONES	13	1		9,755.40	9,917.99	119,015.88	13,007.20	7,804.32	28,618.66	18,222.60		67,652.78	186,668.66	93,334.33
P01002	ANALISTA ESPECIALIZADO	13	3		9,755.40	29,753.97	357,047.64	39,021.60	23,412.96	85,856.00	54,667.80		202,958.36	560,006.00	280,003.00
P13006	MEDICO GENERAL	13	2		9,755.40	19,835.98	238,031.76	26,014.40	15,608.64	57,237.35	36,445.20		135,305.59	373,337.35	186,668.68
P16004	PSICOLOGO	13	1		9,755.40	9,917.99	119,015.88	13,007.20	7,804.32	28,618.66	18,222.60		67,652.78	186,668.66	93,334.33
A01001	JEFE DE OFICINA	12	2		9,284.45	18,878.38	226,540.56	24,758.53	14,855.12	54,922.43	36,445.20		130,981.28	357,521.84	178,760.92
T06018	PROGRAMADOR	12	1		9,284.45	9,439.19	113,270.28	12,379.27	7,427.56	27,461.22	18,222.60		65,490.65	178,760.93	89,380.47
CF53455	SRIADIRECTOR GENERAL	12	1		9,284.45	9,439.19	113,270.28	12,379.27	7,427.56	27,461.22	18,222.60		65,490.65	178,760.93	89,380.47
CF34006	SECRETARIA DE DIRECTOR	11	1		8,840.80	8,988.15	107,857.80	11,787.73	7,072.64	26,370.88	18,222.60		63,453.85	171,311.65	85,655.83
P01001	ANALISTA TÉCNICO	10	3		8,421.30	25,684.97	308,219.64	33,685.20	20,211.12	76,019.60	54,667.80		184,583.72	492,803.36	246,401.68
CF34280	SECRETARIA DE SUBDIRECTOR	8	3		7,628.15	23,265.86	279,190.32	30,512.60	18,307.56	70,171.65	54,667.80		173,659.61	452,849.93	226,424.97
P05009	AUXILIAR DE AUDITOR	7			7,256.30										
T06027	CAPTURISTA	7	4		7,256.30	29,508.95	354,107.40	38,700.27	23,220.16	89,906.62	72,890.40		224,717.45	578,824.85	289,412.43
CF53453	CHOFER DE DIRECTOR	7	1		7,256.30	7,377.24	88,526.88	9,675.07	5,805.04	22,476.66	18,222.60		56,179.37	144,706.25	72,353.13
S05033	OPERADOR DE EQUIPO T.P. ESP.	6			6,907.70										
T16005	LABORATORISTA	6	2		6,907.70	14,045.66	168,547.92	18,420.53	11,052.32	43,239.83	36,445.20		109,157.88	277,705.80	138,852.90
T08003	DIBUJANTE	6			6,907.70										
CF34004	SRIA.J. DEPTO.	5	6		6,582.00	40,150.20	481,802.40	52,656.00	31,593.60	124,916.62	109,335.60		318,501.82	800,304.22	400,152.11
T05003	BIBLIOTECARIO	4	1		6,273.25	6,377.80	76,533.60	8,364.33	5,018.60	20,060.61	18,222.60		51,666.14	128,199.74	64,099.87
S08011	TÉCNICO EN MANTENIMIENTO	4	3		6,273.25	19,133.41	222,600.92	25,093.00	15,055.80	60,181.87	54,667.80		154,998.47	384,598.47	192,299.70
S07009	OFICIAL DE MANTENIMIENTO GENERAL	3			6,223.20										
A03004	ALMACENISTA	3	2		6,223.20	12,653.84	151,846.08	16,595.20	9,957.12	39,875.22	36,445.20		102,872.74	254,718.82	127,359.41
A01024	AUX. ADMVO.	3			6,223.20										
S06002	INTENDENTE	3	3		6,223.20	18,980.76	227,769.12	24,892.80	14,935.68	59,812.85	54,667.80		154,309.13	382,078.25	191,039.13
A08004	TAQUIMECANÓGRAFA	3			6,223.20										
S13008	CHOFER	3	1		6,223.20	6,326.92	75,923.04	8,297.60	4,978.56	19,937.62	18,222.60		51,436.38	127,359.42	63,679.71
S14001	VIGILANTE	1			6,223.20										
	<b>SUBTOTAL</b>		<b>44</b>			<b>352,035.47</b>	<b>4,224,425.64</b>	<b>461,685.86</b>	<b>277,011.52</b>	<b>1,055,299.02</b>	<b>801,794.40</b>		<b>2,595,790.80</b>	<b>6,820,216.44</b>	<b>3,410,108.27</b>
E13013	PROFESOR TITULAR "A"		4		24,681.55	100,371.64	1,204,459.68	131,634.93	78,980.96	261,210.07	72,890.40	43,132.80	587,849.16	1,792,308.84	896,154.42
E13014	PROFESOR TITULAR "B"				29,215.90										
E13015	PROFESOR TITULAR "C"				34,247.90										
E13010	PROFESOR ASOCIADO "A"		21		16,993.40	362,809.09	4,353,709.08	475,815.20	285,489.12	974,556.01	382,674.60	164,971.80	2,283,506.73	6,637,215.81	3,318,607.91
E13011	PROFESOR ASOCIADO "B"		17		19,055.65	329,345.15	3,952,141.80	431,928.07	259,156.84	875,088.61	309,784.20	151,796.40	2,027,754.12	5,979,895.92	2,989,947.96
E13012	PROFESOR ASOCIADO "C"		2		21,350.15	43,411.97	520,943.64	56,933.73	34,160.24	114,229.93	36,445.20	19,585.20	261,354.30	782,297.94	391,148.97
E13007	PROFESOR ASISTENTE "A"				9,609.95										
E13008	PROFESOR ASISTENTE "B"				11,220.00										
E13009	PROFESOR ASISTENTE "C"				12,875.30										
E13005	TÉCNICO DOCENTE ASOCIADO "A"				14,461.00										
E13006	TÉCNICO DOCENTE ASOCIADO "B"				15,905.90										
	<b>SUBTOTAL</b>		<b>44</b>			<b>835,937.85</b>	<b>10,031,254.20</b>	<b>1,096,311.93</b>	<b>657,787.16</b>	<b>2,225,084.62</b>	<b>801,794.40</b>	<b>379,486.20</b>	<b>5,160,464.31</b>	<b>15,191,718.51</b>	<b>7,595,859.26</b>
E13001	PROFESOR ASIGNATURA "A"		161		431.20	70,580.25	846,963.00	92,564.27	55,538.56	189,308.46	73,319.40	33,133.80	443,864.49	1,290,827.49	645,413.75
E13002	PROFESOR ASIGNATURA "B"		468		491.65	233,927.07	2,807,124.84	306,789.60	184,073.76	619,817.47	213,127.20	105,019.20	1,428,827.23	4,235,952.07	2,117,976.04
E13003	TÉCNICO DOCENTE ASIGNATURA "A"		120		315.65	38,509.30	462,111.60	50,504.00	30,302.40	107,021.14	54,648.00	19,008.00	261,483.54	723,595.14	361,797.57
E13004	TÉCNICO DOCENTE ASIGNATURA "B"				352.10										
	<b>SUBTOTAL</b>		<b>749</b>			<b>343,016.62</b>	<b>4,116,199.44</b>	<b>449,857.87</b>	<b>269,914.72</b>	<b>916,147.07</b>	<b>341,094.60</b>	<b>157,161.00</b>	<b>2,134,175.26</b>	<b>6,250,374.70</b>	<b>3,125,187.36</b>
	<b>TOTAL</b>		<b>115</b>	<b>749</b>		<b>2,355,355.22</b>	<b>28,264,262.64</b>	<b>3,088,990.46</b>	<b>1,853,394.28</b>	<b>6,314,710.18</b>	<b>1,944,683.40</b>	<b>536,647.20</b>	<b>13,738,425.52</b>	<b>42,002,688.16</b>	<b>21,001,344.00</b>

Estímulos Docentes	1,053,732.00
Prima de Antigüedad	2,185,959.00
Otras Prestaciones	181,882.00
Gasto de Operación	1,986,381.00
Anticipo de política salarial 2024, calendarización sujeta a la publicación de los tabuladores oficiales de la Dirección General de Recursos Humanos y Organización	916,841.00
<b>TOTAL 50% FEDERAL</b>	<b>27,326,139.00</b>

CALENDARIO DE DISTRIBUCIÓN

ENERO	FEBRERO	MARZO	ABRIL	MAYO	JUNIO	JULIO	AGOSTO	SEPTIEMBRE	OCTUBRE	NOVIEMBRE
3,132,266.00	1,781,092.00	1,903,926.00	2,579,513.00	1,903,926.00	1,842,509.00	1,903,926.00	1,903,926.00	1,842,509.00	1,903,926.00	5,711,779.00